ADMINISTRACIÓN 2024-2028

MUNICIPALIDAD DE SAN JUAN ALOTENANGO
SACATEPÉQUEZ, GUATEMALA C.A.

SOLO UNIDOS LOGRAMOS EL CAMBIO

ESTRUCTURA ORGANICA 2025

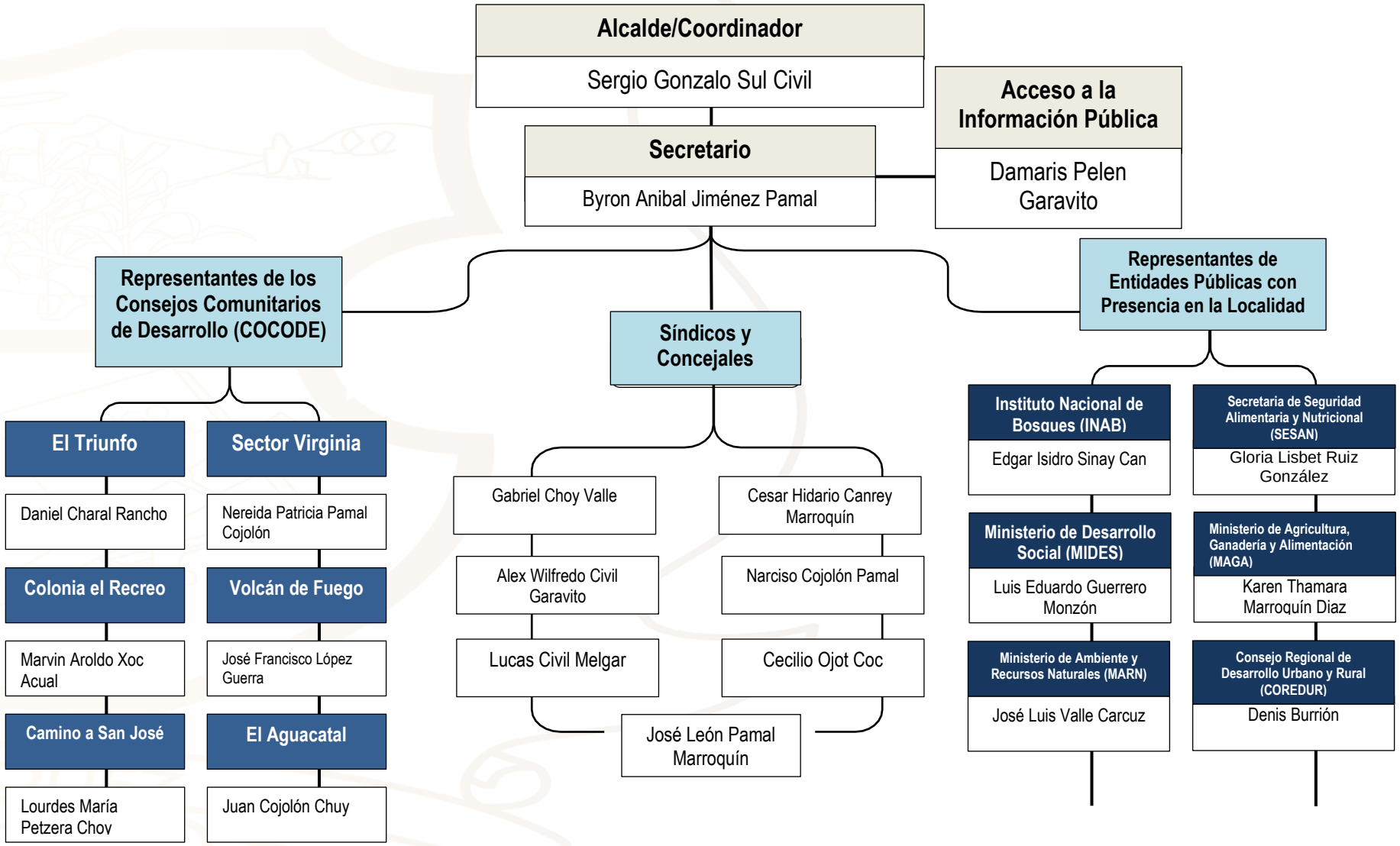

ADMINISTRACIÓN 2024-2028

MUNICIPALIDAD DE SAN JUAN
ALOTENANGO
SACATEPÉQUEZ, GUATEMALA C.A.

SOLO UNIDOS LOGRAMOS EL CAMBIO

Sector los Ojot
Roberto Ojot Canrey

Altamira
María Lucila Dondiego Melgar

San José
Anabella Zamora Reyes

Villas del Nopal
Edwin Augusto Hernández Medina

Vecindario el Jocotal 3º. Cantón
Marta Verónica Acual Sul

Callejón Vista los Volcanes
José Alberto Pamal Valle

Ebenezer
Valentín Civil Canrey

Callejón los Torres Tercer Cantón
José León Suruy Valle

Mujeres por un Porvenir Diferente
Erika Noelia Colindres Sicaja

Calle los Mazate
Silverio Mázate Chavac

El Milagro
Juan Humberto Civil Canrey

Calle el Milagro
Nelson Salomón Rancho Valle

El Barranquito, Camino a la Eminencia
Walter Santiago Melgar Rodríguez

Promejoramiento y Limpieza
Selvin Daniel Ajquiy Pic

Coordinación Técnica Administrativa (CTA)
Oscar Zelada

Registro Nacional de las Personas (RENAP)
Luis Arturo Cojolón Shoc

Ministerio de Salud Pública y Asistencia Social (MSPAS)
María Cristina Tocay Chun

Tribunal Supremo Electoral (TSE)
Miguel Porfirio Figueroa

Comité Nacional de Alfabetización (CONALFA)
Edwin Rocael Alvares Valle

Unidad de Prevención Comunitaria de la Violencia (UPCV)
Ada Leonor Gómez González

Policía Nacional Civil (PNC)
Walfred Antonio de León López

Representantes de Entidades Civiles Locales

Children International
María Gregoria Flores

Proyecto Monja Blanca
Franklin Armando Ambrosio Vela

55 Compañía de Bomberos Voluntarios
Fernando García Cruz