ESTRUCTURA ORGANICA 2026

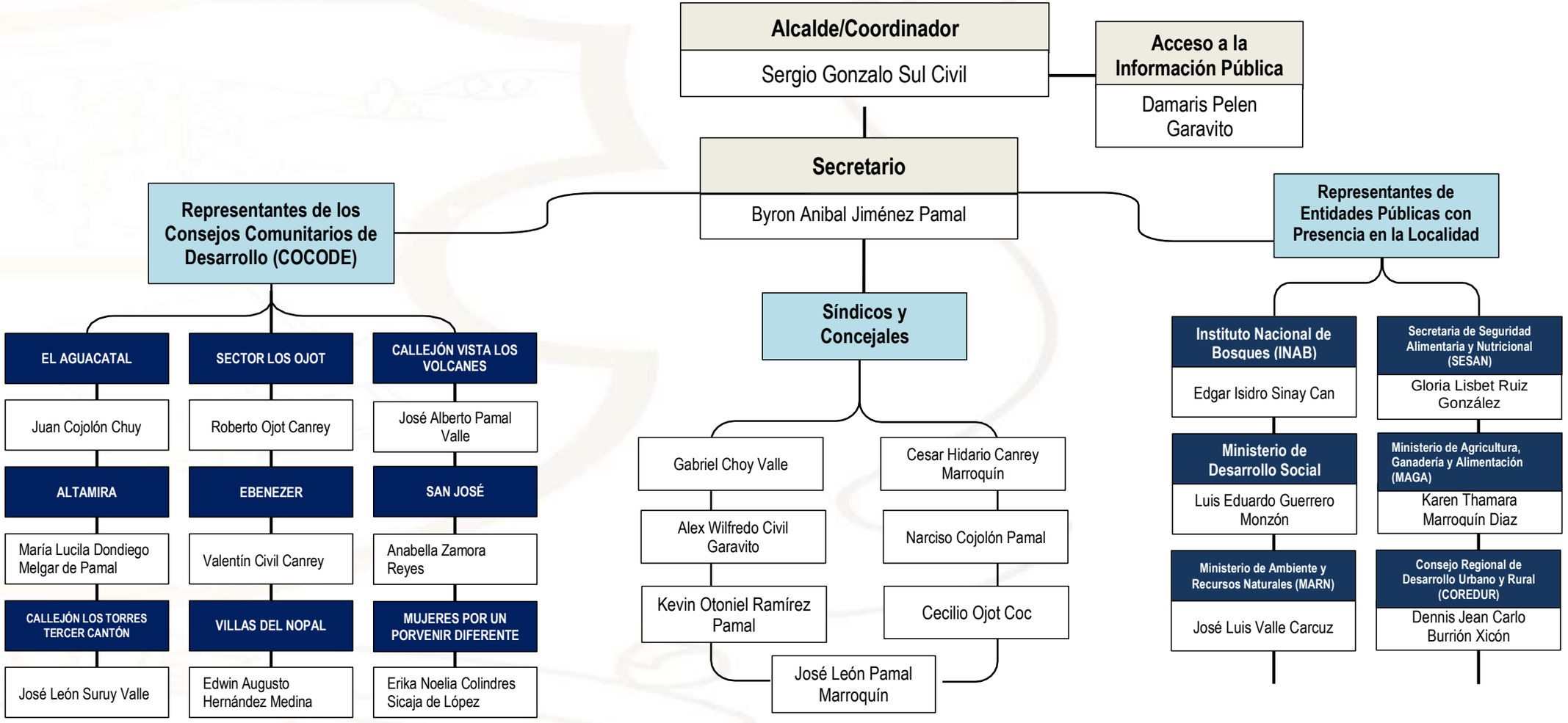

VECINDARIO EL JOCOTAL 3°. CANTÓN
Marta Verónica Acual Sul

CALLE EL MILAGRO
Nelson Salomón Rancho Valle

TIERRA DE VOLCANES
Rómulo Ramos Pelico

PRO BIENESTAR DE LAS FAMILIAS ALOTECAS
Mario Neftalí Cojolón Shoc

MARIO MÉNDEZ MONTENEGRO
María Florentina Cojolón Mixteco

CALLE LOS MAZATES
Silverio Mázate Chavac

EL BARRANQUITO, CAMINO A LA EMINENCIA
Walter Santiago Melgar Rodríguez

EL TRIUNFO
Daniel Charal Rancho

CAMINO A SAN JOSÉ
Lourdes María Petzera Choy

SECTOR VIRGINIA
Nereida Patricia Pamal Cojolón

EL MILAGRO
Juan Humberto Civil Canrey

PROMEJORAMIENTO Y LIMPIEZA
Selvin Daniel Ajquiy Pic

COLONIA EL RECREO
Marvin Aroldo Xoc Acual

VOLCÁN DE FUEGO
José Francisco López Guerra

LINDA VISTA
Gamaliel Luis Rancho

Coordinación Técnica Administrativa (CTA)
Oscar Yovany Zelada Castillo

Registro Nacional de las Personas (RENAP)
Marco Antonio Morán Santizo

Ministerio de Salud Pública y Asistencia Social (MSPAS)
María Cristina Tocay Chun

Tribunal Supremo Electoral (TSE)
Miguel Porfirio Figueroa

Comité Nacional de Alfabetización (CONALFA)
Johnnier Otoniel Callejas Ojot

Unidad de Prevención Comunitaria de la Violencia (UPCV)
Ada Leonor Gómez González

Policía Nacional Civil (PNC)
Mauricio Carbajal Zetino

Representantes de Entidades Civiles Locales

Children International
Concepción Chiquito

Proyecto Monja Blanca
Franklin Armando Ambrosio Vela

55 Compañía de Bomberos Voluntarios
Fernando García Cruz